

REGULAMENTUL JOCULUI DE

OINĂ ÎN 6

Art. 1 DEFINIȚII

1.1 Oina în 6

Acest joc se poate organiza pentru seniori și juniori și are la bază actualul regulament de joc în 11, căruia i se aduc următoarele modificări:

Art. 2 TERENUL DE JOC

2.1 Suprafața de joc

Oina în 6 se desfășoară pe un teren plat, fără niciun fel de obstacol, în sală sau în aer liber.

2.2 Descriere teren

Jocul se desfășoară pe un singur culoar pe care se realizează atât ducerea, cât și întoarcerea, față de jocul în 11, dispărând posturile de mijlocași.

Jucătorii pot părăsi câmpul de joc, doar prin jumătatea stângă a culoarului (în sensul lor de alergare), în caz contrar, ei fiind aduși la capătul acestuia.

2.3 Dimensiunile

Terenul de oină are formă dreptunghiulară, având următoarele dimensiuni:

- 45 m lungime și 15 m lățime pentru seniori și juniori I (Anexa 5);
- 41,5 m lungime și 13,5 m lățime pentru juniori II și juniori III (Anexa 6);
- 34 m lungime și 11 m lățime pentru juniori IV și minioină (pentru copii) (Anexa 7) .

2.4 Linia de trei sferturi

Linia de trei sferturi se va trasa la 38 m (pentru seniori și juniori I), 34,5 m (pentru juniori II și juniori III), 27 m pentru juniori IV și minioină (pentru copii) de la linia de bătaie, paralel cu aceasta.

Art. 3 MATERIALE DE JOC

3.1 Bastonul

Bastonul are lungimea de 80 cm (cu diametrul de 5 cm la un capăt și de 3 cm la celălalt capăt) pentru toate categoriile de vârstă.

3.2 Mingea

Mingea are aceleași dimensiuni (pe categorii de vârstă) ca la oina în 11.

Art. 4 ECHIPE

4.1 Componenta echipei

O echipă de oină în 6 se compune din 6 jucători titulari și cel mult 4 rezerve, pe foaia de arbitraj trecându-se maximum 10 jucători. În timpul jocului pot fi efectuate maxim 2 schimbări.

Art. 5 REGULI DE JOC

5.1 Jucători în apărare

În terenul de joc se pot afla cel mai mult 2 jucători, unul venind de la linia de plecare și altul de la linia de întoarcere. Excepție face ultimul jucător la bătaie, care poate să facă grupă cu unul din ultimii doi jucători, deci pe câmpul de joc se pot afla în acel moment 3 jucători.

5.2 Denumirea și activitatea jucătorilor de „la prindere”:

- 1) *Fruntaș* - jucătorul care acționează în zona de bătaie, dar poate lovi (ținti) valabil numai din cerc;
- 2) *Fundaș* - jucătorul care acționează în zona de fund, dar poate lovi (ținti) valabil numai din cerc;
- 3) Jucătorii care acționează din cercurile aflate pe marginea stângă a câmpului de joc se numesc *mărginași 1 și 2 de la ducere*;
- 4) Jucătorii care acționează din cercurile de pe marginea dreaptă câmpului de joc se numesc *mărginași 1 și 2 de la întoarcere*; (Anexa 8).

5.3 Prinsul la mijloc

NU se joacă prinsul la mijloc

15 m

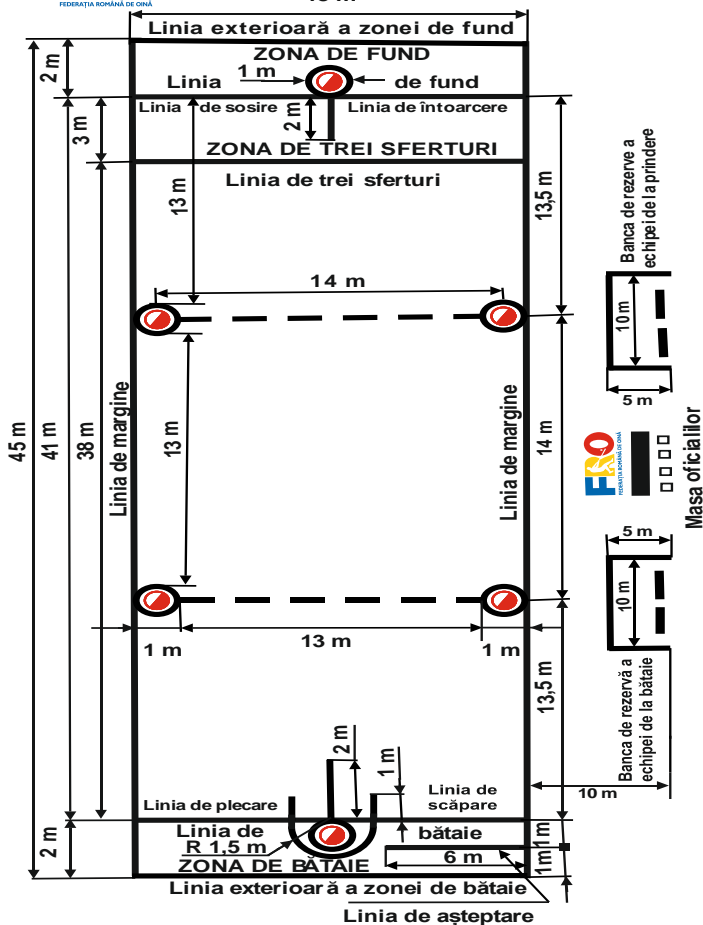

Anexa 5 - Teren de oină în 6 pentru seniori și juniori I

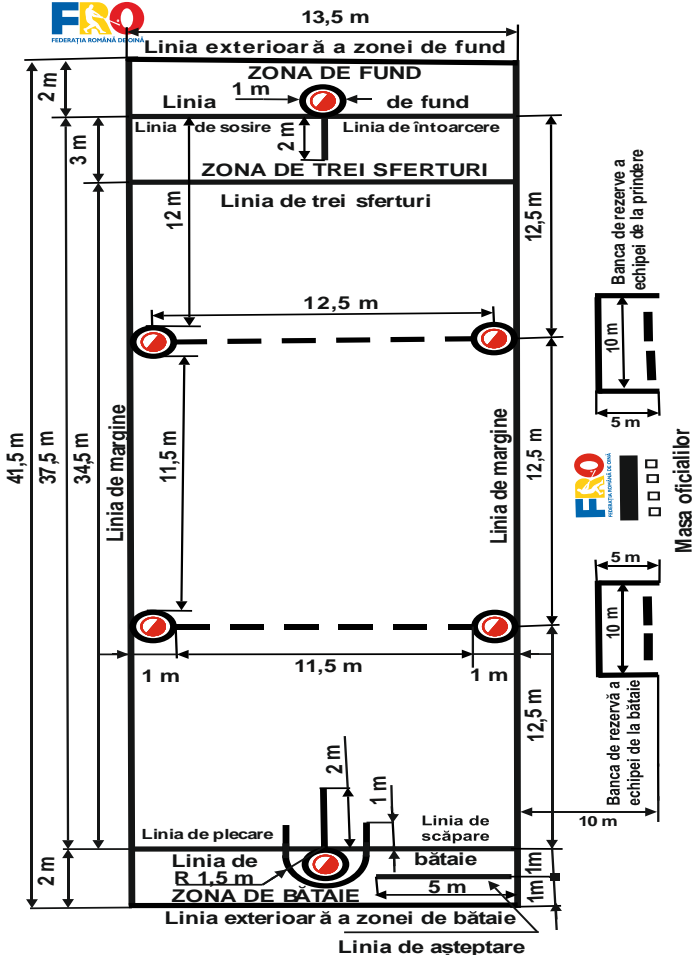

Anexa 6 -Teren de oină în 6 pentru juniori II și juniori III

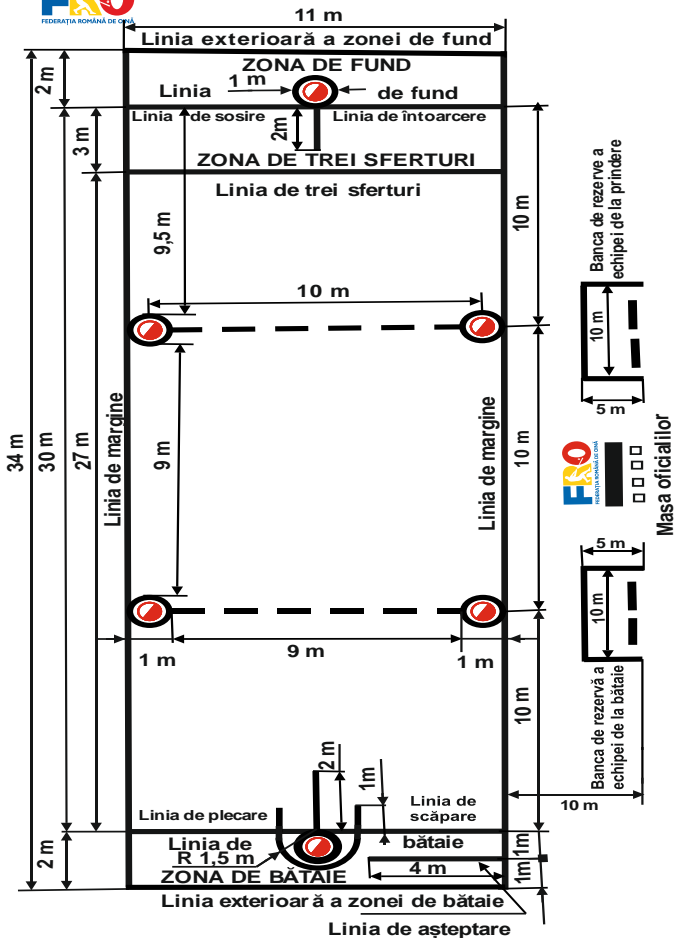

Anexa 7-Teren de oină în 6 pentru juniori IV și pentru copii

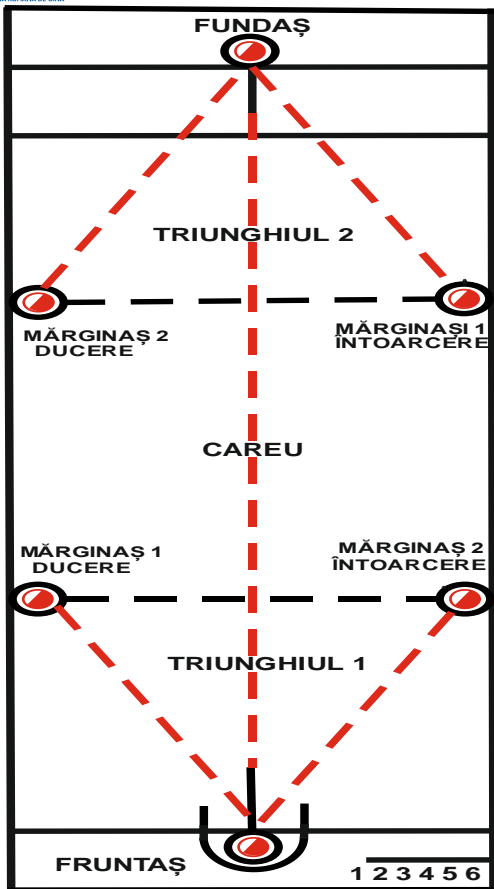

Anexa 8 - Formarea spațiilor de joc pe teren de oină în 6

Aprobate de Biroul Federal în data de 01.12.2022

Prezentele regulamente intră în vigoare la data de 01.12.2022. Cu aceeași dată se abrogă orice prevedere contrară.

Ediție îngrijită de:

Dobre Nicolae

Văduva Cristian

Frangulea Sergiu

Voinea Cătălin

Drăghici Cosmin

Nota:

***Cu data de 01 Decembrie 2022 toate competițiile de oină organizate de Federația Română de Oină se desfășoară în baza prezentelor regulamente de joc;**

****Competițiile de oină vor fi organizate în baza prezentelor regulamente de joc, a Regulamentului Activităților de Oină, precum și a altor reglementări emise de Federația Română de Oină.**

FEDERAȚIA ROMÂNĂ DE OINĂ

Str. Aleea Magnoliei, Nr.2, Bl. L4, Ap. 110, Constanța

Telefon: 0735/178186

E-mail: froina@froina.ro;

ofice@froina.ro

www.froina.ro

Facebook: Federatia Romana de Oina